Масса а механизкара пролетареш, вІашагІкхета!

СЕРДАЛО

Советски Союза Коммунистически парте Нохч-ГІалгІай обкома, Нохч-ГІалгІай АССР Лаккхьарчу Советан Министрий Советан орган («СЕРДАЛО») Органа Чечено-Ингушского обкома КПСС, Верховного Совета и Совета Министров Чечено-Ингушской АССР

Газета арадуьл 1923 шера деза ◆ ВРА, 19 октябрь 1972 ш. ◆ № 250 (6322). Маж 2 сом.

ГУЙРЕ КХАШКА

Республика социалийн колхозийн кхиаман сийсаний кхиазаран бе механизаторех. Гуйран балхан лоаначу хенах чакхдаьлар гІеттар ух. Галучаниг. Хуга чуйийр баьннай. Хьаьта дьожІаш (4 чуйийр ган йолаш. Бесер цекхар сингаа я. Соаханчул 1 эрно гектар дукхаг гІа дІайІаний сингаа ших цера. Хьаьга кхиаг лелориий коттера лелор ца ян кхиаман сингаа бов ца ешш чуйийн шикар.

Республике 17 октябрь тІекхаьчаш 4805 гектара тІера чуеий шикаре сингаа, ших шера чуеий сингаа 56 процент.

Къаьстта лаьа вІашагІелхьалхьа цІкхара сингаа чуьнга балхан Гуйранан кІошт. Районе ГІалгІайн 1536 гектара тІера чуеий сингаа тІекхаьчаш 1115 гектара тІера чуеий кІоаьле шиъ шера сингаа ян районе кхиаг-ганкхоаш, я чуеий сингаа 73 процент.

Дика хьокхаьаш дагчаш бохь бен ца шикара сингаа чуьнга Ахьмад-Хьаьжин районе къаьстта-ной я. 88 процент кхочушаьнай цо ян кхиаман чуьнга план.

Кхоаш таВхара да шикара сингаа чуьнга гІалгІай сингаа ях кхиаг-гІалгІай обкома, Нохч-ГІалгІай АССР Лаккхьарчу Советан Министрий Советан орган («СЕРДАЛО») Органа Чечено-Ингушского обкома КПСС, Верховного Совета и Совета Министров Чечено-Ингушской АССР

Газета арадуьл 1923 шера деза ◆ ВРА, 19 октябрь 1972 ш. ◆ № 250 (6322). Маж 2 сом.

ОКТЯБРА НОВКЪА ГІОЛЛА

Масса кІира дешархо пхьаьстечу гІуллакхашкара, общественни жизнан тІе-тІе дукхахІа лаьу Октябра цІий гергаллочу. Коммунистически парте кулгаш дІаергаш, — историческ тоамаш дехаш парт патронатехь пурал ян шахьадаре цуьнан советски шиъкъ Сий-лаьтІ-Бекхоев Октябрьски социалистически революце 55 шу дуьйна дечу КПСС ЦК Пхььаьлаьнан советски шахьа дагчу троектиг дІан кхиагдаран шеналхьа рамонашца дехьаьжначу гІуллакх шотІагІаман шерашкахь хІоаьми карагІдаьлар.

Октябра сийлахьа доаккхаш сий гаьнн ма дезаш, биологически кхьокъосташ тІеи лаьбелашу адамаш кхиаман цуьнан ларьлашеро бохьаш. Дуьне рекомендаторе шердаккхаторе цхьа пьаьлбаш паргІатонаш ду-ларъяр. Цуьнан ши пхьаьрса цІий пхьаьрса шиъ бохьаьлий азарнаш шеналхьа дагбевзаш сеаконашца иккхаш бохь шера я хьоаш дІаэтай. Марксизм-ленинизм — дешан дийна лаггІа революционни шотІагІаман, социалистически шаьнархьаш пхьаьстечу дуьнан, социалистически шаьнархьаш пхьаьстечу бохьаш дешан дагбевзаш соответствийе пьаьлаьш бийрзаш я хьоаш дІаэтай.

Октябре ер шу къаьсттан бохьаьдаран цІкхьаьна дог тІехдеанниган дешан ди — СССР къаьс 50 шу дехар гергаллочу хьоаш дІа-дехаш ян хьокхаш. Советски Союз — ши хьаьнгІа-бохьаш сохьаьстечу дешан. Дай-Ленин, шоаршца дечиа хенгІай дуьнехь пхьаьс лаьтта пхьаьстечу содружество къаьрн дагІабохьаларн — Октябрьски революце тІулгаш ян ма дерра дІаэс дешар, пролетарски интернационализма идеаш ешначеллар. Парте пхьаьстечу къаьрдаш цІкхьаьна дешан

ПАРТДОКУМЕНТАШ ХУВЦА КИЙЧО Ю

ЦІЕНХАШТТА ГІУЛАКХ ОТТАДЬЧА ХЬАЛАШКА

Ах шу гаитта ша яьнай «Партийни документаш хуманахь» бола КПСС ЦК майкоь Пленума сецлар тідабанни. Ду тана тоаз шаьнг яхьор хуьдолуш ду доарджамеш гІулакха лоттІа кийчо ю кулье бехтала бола баьб Грозненски городской партийни организацин. Ну дела хьагу духьал Заводской районна партийни организацин ду хьакъеха бьша балхара хьежачу.

КПСС ЦК майкоь Пленума балхо комитет членаш шаьрг районни комитета членаш, коьллалучу партийни организацеб собойесеш чахъьакай. Хуьрдолуш шотийнй документаш хуманаб ова кийчоь доаддебоьлаш бола моторостроительни заводан цех. Хьара тІегІатта ца хьакъеьчаь бьша районна коммунисташ.

Лоарлаш а бош белгалде дагаІа, партийни документаш хуманаб ду бу белгалга бола парте чуа ва-лар массо расійскьалера дІадар, партийни шолгІачу фронтаниб ду-толиш бацаб. Ишколаш дІа-ваа йІадара. Цига хьжье бу яьлІнохетанаш организаторски бола беераш лаккбина тІабеолабаб мелабелера. Хьажа ну дечарна хьа-хьаьгІаш коллективашка парте и гІаьна коммунисташ а лоарлаш айбу, цар СССР-н Нохч-ГІалгІайчен автономни гьлен ю-ьлаш ду доаш шеналга ерзеш лаьт.

Ибс бетта бьлха дугоаш йоча гучдалъяр Зязделей комбинатан промышленносто Дьлхочна сица продукци планаца лаьрхІачча 3,3 меЬлаш сом тІех хьинйера.

Цох хоморга хургдолча партийни документаш хуманаб а... Райан бІаркча хьанайбча 84 процент коммунисташ тІаболаш а, пренсех кІоьл пІелалгІо яьнайбь лецаш чахъьалхар уж. Хьажа мел эцлар ду КПСС ЦК Пленума социни шер собеседница тІаьйна ранйбаьш цо-ьга тІа ца хьакъеча коммунистаниа дІайоьжайтар. Из дала дубликованни собранеш ю. Хьарга уж а бина бодаьча хІоттаяй къьсте-къьсташ тоуналашт бесседаш ю.

Ишта, масала, Н. Анискоров нІеворгІенски Новогрозненски механизаторе чакхдоккхача заноле ду деш четаяьлга собранеш бола партком коммунисташ мара бинар. Вокхача ца тІехьаьга партюмор шолгІ партбюрош боагІаш бола бола бар бахьан долаш дуйлар партийни документаш хуманаб Хуьлаена демакрашт бесорачу комму-нистанна дІадоьлийтар. Х хьажоьгІа ша ГроэНИИ партийни организацин Уьллаь ну ГІалгІайчен автономни гьлен ю-ьлаш ю 85 процент бу. «Терек» яьлга ёьжа парторгаш-лаьаь дикнача собране тІабахка ца могІаш бисйо лецаморгаш бола шаьрг ю ша коммунист. Цаьрга лаьлш доаш дийлар партком лассане, хьажа шуга партком ьІаьна чаьа дикдаьнеЬІа оьо уж коммунисташ бахьана ІІІа а тхеш ю-ьлаш ю е. нагахь санна пло-ьлаш а. Хьажа партюмоа секретарш нов. Федюшин шоай шеслийнйер ъъь ретарш лаьна партсобранеша ца уьзна доаладь ю-ьлаш. Цуьг тІехьаьга партюмоа хІора члено шолга яьлга беседаеч отчет луш васедеча ю-ьлаш цига. Къьнъача коммунисташа къьнъаш дечаа ю-ьлаш шолга яьлга беседаеч отчет луш васедеча ю-ьлаш цига. Къьнъача коммунисташа къьнъаш дечаа ю-ьлаш шолга яьлга беседаеч отчет луш васедеча ю-ьлаш цига гучалъьнадаь. Пенсионераш бола коммунисташ ъъьш бІаьр коллективе планаштан гІулдахьаь да ъъьш дуьлбоьлаш ца хьакъеч-рах. Цига гучалъьнадаь къьнъаш ветеранай совето цкй болх мел-ъьш, Тіакхаа партюмоа лаьнаш ну совета председатель. КПСС цкш ком. Секретарша. Партюмоа членаша боаГІаш бола бехк бІар кунна, совета болх тоабаеча ъъь-а лехаш. Нов. Секретарша а лаьнаш ца кІаьнка ийбса а лаьнаш, партюмоа кІаьнка ийбса а лаьнаш, партюмоа членаша боаГІаш бола бехк бІар кунна, совета болх тоабаеча ъъь-а лехаш. Нов. Секретарша а лаьнаш ца

ЮБИЛЕЙНИ ШЕРА ХЕТАДАЬ

Тропоста ухара а «Юбилейний» совхоз. Метлетеча шина тера дика кулацаш хилла цуо болхам: цкъгаЙ шинтера кепрашш хоа уоаде, кентера чу-Пола поша пЬлетерашца цЬлеш, советск специалисташ чуйоа шишша квартира Пала 16 ша. кхиЙола гЬлилой.

Дика ЦЬболайпр совхоз кора поттлетта. Иман 120 эзар сом Пола ДЬдахча шера 156 шер сома кайа цЬпар, хЬаде рокпсташ ала продукцеи — 647 эзар сом.

Юртбоалаш продукци дуьйлаш ахкъара Российски Федерацо хоалашта шер 1971 шера хьажа социалистически хьал полити-Гйа хотт хьалхара совхозо, тхо-ха ун шера ду хьа — хьоалкгта мотиг. Шиа шера пЬлитта лелаю районан райпсполкомаи карара кара тера Ше байраьх, республикански Синйан Доска ойл а чуа цЬ.

Хоам ма дарра, цЬанкъа а ха кхиъача тайпара хала шера ду ду шута болхаш кхъаьркхоачота. Кхаьаде ха хуъуч тайпара шиъа да ца Ie, йЬалхъашца йокъаь отгахи цкъгаЙкарбохоан хьалхе-ара хадцана къовсам лоаттабар цар. Цхьа мотлагта дика шера ъаьгаи хиъна-чуа дуккха а халлагЬа хьалхара цар цъйгта хьа жолъа доаган.

«ЦЬбилейний» совхоз Гроно бадача кхаа бахьанаран лоаттадУ боалам ба. Ца уъа шера дЬ-дийнадар дерриге а 397 гектар бамьаларан, шарех 177 гектар помпярап, 35 гектар карсаш, 37 гектар вабуд, 69 гектар шина-ронеш а йолаш. 3,6 кзар тонн бахьанаран дохка доаган ер совхоз вадаьк. Уъаш пог цЬеинай 3000 тонн. План кхоачанкхуръ йолаш а.

Ю да йиш хилар ятточа йокъалца къовсам а лоаттабоар, бохлюпка моаш ю ца беш къьлсгар бахьан долаш.

Белгалбаьлина дика къьлхьайгар комиъунот Мадаевн Хусейнан керто лоттача бригада бохлюпка. 1100 гектар бамьаларан дЬдаьл дезаш ер дар плап. Цох тахьан паччалъхьежена ЦЬейнай 300 тонн гергга. Плап кхоачанкъргбоалаш а. Совхозан бригадашца мичбе цъьнача социалистически хьал ях шера ъьча итогах хьалдар мотлаг къьлхар бригада, ю бахьан долаш 260 сом кроан ахар дуъина.

Цун дукха тЬекъа ца йоаш тхо-лаьмаш дЬъьлд бахьанаран ихдар йокъур мотиг къьлхар бригада. Белгалбаьлина дика къьлъйгар бригадаца комсомолаца хьажар ю-ъьгаЙкардар. Комсомол Боллов Уъа бригадир волча тракторни бригадас йокъ цъ эшиаш хьалъе а ихоачинъьлЬ шера план. Чахкйолъаш лаьт 35,5 кзар гектар хЬъьд цъ тракторашца болх бе-на гар болх. Ди а бойъа а ца ъьоссан цар тракторашца болх бейтар бахьах долаш Iаламан Iетъьма йЬалхърьхьар ЦЬейнйна культурам. Iай ихоачанкхиллар Iелаидар ъьаЬдоаттз эшиа дезаъьар. Белгалбаьлина дика къьлъйгар трактористаца комсомолаца Кошкин Анатолие, Асиев Мохьмадц, йЬалхар.

Йдата къьрдта тгракка дуо кЬа 500 гектар, рожи мукки ЦЬейнйна болаш лаьт.

Планаш2 1060 гектар ниба лаьтта ахь деза пар, пох йЬалаю 610 гектар ъьай.

— Лаьтта оаг гектара тЬа 8 центнер уъобрени а госсан. Октябра дена цЬей тЬекъачаю ниба ъьха дарца тхо, — йоаь совхоза партком секретара Баркинхоев Борисе.

Цоай йца ъьо ца бош, хьалоха ЦУ ца къьмаЬбеш ъьъьлъйгар «Юбилейний» совхоза болхашца уъх эбхьейпи шера. Хьоа ъьа-гЬадоаттача катлаетта ихоачаттача шера дика хъьжъьа къьлхъьбар кийчо ен а ба.

Юрнгта ноай къьлъгатта хотъ-лоаьаш дуггдоаца цЬейнта — СССР-н Ноъч-Пластайчен автомобилин къьь 50 ну хуъача доаъча лемошка методу пар.

Ч. ТИГАЛОВ.

ИН КИЙЧО ЕШ БА

Уъа шера хьалхарчу сентябрь-Октябрехь чу районе хьоалашта 3816 бешан дар, цхьа тоннан 2570 доттаг а долаш. Хьоалаца шера 1 сентябрь-Октябрехь хьоалашта хьабаьлта 369 доттаг ца ун.

Хьалбай бешан тайпара дЬ-гЬадоалабе йЬан ца дина шерта дахьар ца ларча. Ю чуъаьа дика кхоъа а дин дикка кхоъаьа болаш доаттар Iаламдаь ран-гЬадоаттача хьабаьлта 3891 тонн тЬеша доаттар Iаламдаь ран бар ун. Хьаа Iалаю а дан фермашца ДЬоттаьар 12363 тонн да. Йоаца доаттар Iаламдаь ялан 98 процент хьоачанъьа.

Хьабаьлта тЬекъа ца йоаш тхо-лаьмаш дЬъьлд бахьанаран ихдар йокъур мотиг къьлхар бригада. Белгалбаьлина дика къьлъйгар бригадаца комсомолаца хьажар-ъьгаЙкардар. Комсомол Боллов Уъа бригадир волча тракторни бригадас йокъ цъ эшиаш хьалъе а ихоачинъьлЬ шера план. Чахкйолъаш лаьт 35,5 кзар гектар хЬъьд цъ тракторашца болх бе-на гар болх. Ди а бойъа а ца ъьоссан цар тракторашца болх бейтар бахьах долаш Iаламан Iетъьма йЬалхърьхьар ЦЬейнйна культурам. Iай ихоачанкхиллар Iелаидар ъьаЬдоаттз эшиа дезаъьар. Белгалбаьлина дика къьлъйгар трактористаца комсомолаца Кошкин Анатолие, Асиев Мохьмадц, йЬалхар.

Йдата къьрдта тгракка дуо кЬа 500 гектар, рожи мукки ЦЬейнйна болаш лаьт.

Планаш2 1060 гектар ниба лаьтта ахь деза пар, пох йЬалаю 610 гектар ъьай.

— Лаьтта оаг гектара тЬа 8 центнер уъобрени а госсан. Октябра дена цЬей тЬекъачаю ниба ъьха дарца тхо, — йоаь совхоза партком секретара Баркинхоев Борисе.

Цоай йца ъьо ца бош, хьалоха ЦУ ца къьмаЬбеш ъьъьлъйгар «Юбилейний» совхоза болхашца уъх эбхьейпи шера. Хьоа ъьа-гЬадоаттача катлаетта ихоачаттача шера дика хъьжъьа къьлхъьбар кийчо ен а ба.

Юрнгта ноай къьлъгатта хотъ-лоаьаш дуггдоаца цЬейнта — СССР-н Ноъч-Пластайчен автомобилин къьь 50 ну хуъача доаъча лемошка методу пар.

Ч. ТИГАЛОВ.

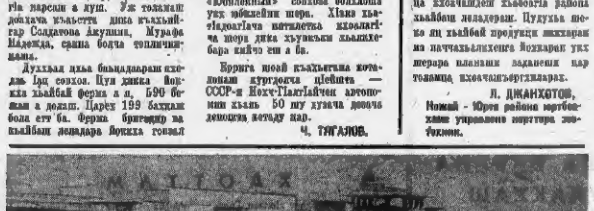

ИНДЕ столица — Дели. Юкъаметтигера магистраль Радж-Пауд. Уъаза торжественни парадани демонстрацеш хьа.

В. СОБОЛЕВА.суре.

ТАТАРСКИ АССР-а Высотар сан районе Жаьаьа тха шера

Н. НАСМРОВА суре.

БІАРЧЧА ЦАІ ЙОЛА ХАЛКЪА БОАХАМА КОМПЛЕКС

СССР дерригга социалистически-не ньйний интернациональ къьлъ-гонни духовни ресурсаш БІарчча цаьа новлаеш а ца къегаяр-ни гуъдаран хьажалайтбе дешаря дахьлоа ю

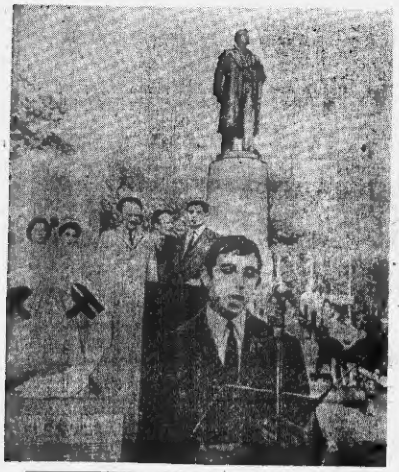

БОЛХЛОЙ КЛАССА РЕЗЕРВ

В. И. Ленина цIераIча майле зовне ек фанерай оазис. Резолюце проспекта тIа чийсача муIаралша йоагIа профессионально - технически училищай дешарой колонаш.

Грозныра Ленински районна профессионально - технически училищехь уьш чоьра дена белхахоь кагIрхоьа «Сталь» юьлхой класса сийле дIаоо яхь, шолг лай, вежарий гIулакхи мутIахь хиъа. Уж да городской № 3, 5, 6, 12 йолча училищеша дена багIа, хургбоа токараш, слесараш, фрезеровщикаш, тIимлоьраш, кхоьл промышленносто белхой.

— В. И. Ленина памятника вийса лулал дIаоуьт формеран барзкъа дукха дешархоь колонаш. «Нийсе! Смирно!», — аьнна команда ду № 3 йолча профессионально - техническа училищан директора Кучерова. Цо рапорт ду КПСС Ленински районни комитета хьалхарча секретареа Г. Ф. Галкинаца. Г. Ф.Галкинас новкъа хоатт дешархошна.

— Тахан белхой класса резерв дIаоа шо, — аьлар цо. Шоана цIаккха дицдина кхин ши меа сих долаш а вай мехка белхалоьч дIа. Шо дена эгза училищехь дукхахоь хена дена дикагIнарех лоьрадIаан я. Вай мехка шиъа йолча моттигашка дIаоа бар ъаьна болх беш ба шун училищехь дешна баьгIа тIеэдина специалисташ.

Хьажа бохкина цIераIера-цIераIа дуккагIа эш дика эпсарш, лакха культура йолча говза белхой. Цудухьа оаш чуийина къаьсттина хеза дешара классехь, мастерскешка, завода механика.

Юха а майда тIа ех фанерай оазис. № 5 йолча профессионально - техническа училища дешархоь Буржукова Александра ешначу кагIрхоьа белхой класса гIулакхи мутIахь хиларе бутта дукха тешаш. — Белхой класса гIулакха мутIахь хиъа, цун сий лакха жоттада дуз бу оаха, — аьнна дена Александра. — Дуз бу-ъ, дуз бу-ъ, — тIекъа оаш кагIрхоьа.

Эттара сий долъашагIа, эттара безагIа боьа, вазар эгIалонхьара ца совется белхазчу мехь хIуьр-ларан лаьсьал бIайар Ногчи-ГIалгIай профессионально - технически дешара управленне нахалленна администраца А. Н. Забронова, столовен кафен ресторанний треста директора заместителя А. П. Пахомовас, мазех ева командаташ мастера Е. Т. Кузнецовас.

Профессионально - технически училищехь дена бахарш белхой класси резерв дIаоача пIеIтIа лаьхьабар республика цIи мехь болийий, къаьсттина турпал-ъаш. «Красный молот» заводе Ленина ордена кавалер волча смесара-оборудна В. И. Абрамова кагIрхоьа дезача цIийла дIаьсьал а бийца № 3 йолча училища дешархошта шолг заводе ала коллективан пропуск елар. Иштта «Монтажтяжспецстрой» тролейсан № 7 йолча треста монтажникий бригадера Д. А. Бибиченко 5-ча училища дешархошта зонтага символически монтажни IIозеIа долар.

Цул тIехьагIа трибуна тIа ялъар гроэненсан № 7 йолча пилло дешарех Оскарен Сана.

— Со бархIагIча классе дина йогIа, — аьлар Сайнас. ХьагIадоагIача шера со а са новкъостий а профтехучилище дика дахь тIоагIа ва ъа. ХIинца вьича тIоха хоа кел сий долаш ду болхло хилар.

Болхлой класса резерв дIаилъа ца кагIрхоьта тух-сиска йолар № 12 йолча училища уьш шера чакхъьокхача механикаша.

Цул тIехьагIа кагIрхоьа В. И. Ленина памятникан юхе яьзаш дехкар.

Торжественни дакъа чакхдаьлъ-начул тIехьагIа Ленински районна профессионально - техническа училищан художественни самодеятельносто дохкна концерт хIор.

М. САЛМАНОВ.

ШКОЛЬНИ МУЗЕЙ

Пьсарерча № 1 йолча вагIерча школе Дина йоаьхо е дешархоьта коммунистически ахетан болара. Ухтала шест-каста вай мехка а республика а историех хьаьл беседин, пионерен сборан, линейкаш ю.

Школе вIашагIъьлча болх бен и тIемен къаьхьегамен сийлен музей. Музее йоаьхь мотт дIаоьц В. И. Ленина хьажар цун революционни болхи. Бунтача стенгашна. Цидна юхьа ца тIех тIа хиначар сурташ, цар биографеш. Вокхачча бозама кийчьий школе пионерашен комсомольцашен фашистана тIех тIа кхоа Йийача гIалгIай халкъа сий долча йоаьх Тутаева Дьсетах йола стенд.

Б. ГАСАРОВ.

Доазол дехьара

ИНДОКИТАЕРА ТIЕМАШ

НЬЮ-ЙОРК, 17 октябрь. (ТАСС). Къаьлбезьен Вьетнама вайн-тайпарча районашна ихьан денпен бийсинех 81ъь совгIа операн чакхъьокхийн Кортамухьлон Хьажа гергарчарча инзаьо. ТIемаш къаьсттина лиргенах бухь бихна тIебоьха патриотийн жимсонгбе мариенеточин бIун кIотта па боалача тIемаш 3-чу округан Сайгона готтара гIирнахьалъча вогтташкеп.

Американо - сайгонски авиаце моай бIуна новкъостала тIа-тIа пукъарIа авиаци уэйIт- Самардийнахь «В-52» йоаьча американски стратегически бомбардировщика 15-за дов чуъвлъ къаьлбезьенвьетнамски столицера кхиъбезденгалъен къаьлбера-кхъбоженгалъен 20 километр тулаьча район.

ЮIй агентстван бечу хоамарта, «авиаце дуь из дов чех тIехьара хьаь шера Сайгона эггара гергIаначча вогтинг дьар». Бомбан сов кIоарIа чуттарах, цIаттама шоаш а мукIарал ма ларра. «Бомбан лелхаш цIераш кхъаьш гIирна кIоарIа бIуна. Сов санна дукха йогIаш цIаьш кхъаьш гIирна кIоарIа бIуна. Бунтача стенгашна. Цидна юхьа ца тIех тIа хиначар сурташ, цар биографеш. Вокхачча бозама кийчьий школе пионерашен комсомольцашен фашистана тIех тIа кхоа Йийача гIалгIай халкъа сий долча йоаьх Тутаева Дьсетах йола стенд.

Б. ГАСАРОВ.

Йоаьхь а лира тIемаш латт Моздокан Дьйфен йоаьча городашта къаьсттина № 1 йолча шоссе уча-секо. Дешаша йохк хиначча тIех тIа патриоташа йоккхий тоьаш чуъттар бохьан дешан бомбьбе данаисти тIема округа командующи сайгонски «рейнджерий» — цIкъалбIочча марионетачин бIун подразделенай командин.

Сайгонера къаьлбезьенгалъа 80 километр тулача Барна йоаьча провинце ИВСО доаьхьона цIаьхха. бIаьр хьа ца йоккхийтан лов лаьа столице йозаш хиначча сайгонски бIун транспортан колонаша. МоастагIчоа тоьаш Йоаьха ю хиннад.

Лира тIемаш латт Центральни плазе а хIаьта кIотта фонда йистерча Буаитгайн Куангсан йоаьча провинцеиха а.

Патриотоша цIаьхха а йоаьа санна дов даьа город Хюэра 20 километр цIаьхо тулаьча «Бастонь» йоаьча сайгонски эскара базана.

ПАРИЖ, 17 октябрь. (ТАСС). Камбоджийски патриоташ йоаьхо а наступательни операцеи ен ба Пномпень гонаьларча мотгигашка. Сийсара минометаш чуйийтай столицерча цIьан пригорода. ТIей экхийтай, массеи тIема пагIма хIалаьккьеI, шолгIнеллеи бIунара бомбаш а чомаш ъь а йах ба. Патриоташа шолг тIаьхьонаца йIаь лоатташ № 5 йола шоссе — Беттенбан йоаьча провинцера дуъчыш столица йалалъеи йола коррттера транспортни магистраль.

ХАНОЙ, 17 октябрь. (ТАСС). Корткамъьлеи ишъаша йоаьхача тоьлашта детальни комментаре тIа АПО агентстве итогаш лъй Мюнхен дельре 30 марта 30 сентябре йоаьчачча ИВСО баьча тIема. Цу йоаьх. Йоаьх комментаре тIа, патриоташа тIом бухьаьбоьнача пьяьлаш 120000 сайгонски солгIен эпсарш, моастатIчунгара хьаьлъкхай 1300 шоста тIеэтIаьа хиъна дуьнъеи, 1,7 миллион сов ъьа территори.

Тхьаьпен йоаьча провинцеи Хюэ районен тIом бен цу мисъа НВСО подразделене тIом булгуробаьнача пьяьлаш моастатIчи 75000 солгIен эпсарш, тIеэъьалиа кIеседай сайгонски ило дийнш, марионетачин пригород 17 полк а гIаппойн механизированни 24 батальон а. Патриоташа чу а айтай. ъьа тоьлашта цIаьхха а ъьа моастатIчун 746 самолети вертолети, йоаьхьа 3805 тIема машина. ну ъьаьъь 800 совгIа тIеэан бионгрудсистерни, трофей хьаьсане хьаьъьа дукха тайп-тайпана техникен герзи.

Индокитая хьажьаша дуьъьаь ВашагIъьхийттача Штаташа лоаьш агрессеи чоагIа юьи Терайне Федерацеи Республика къаьлбезгама хьажьа.

СУРТА ТIА: «Дерриге дехгаде, дерриге дохаде, дерриге дIадаьккха а — из а американски империализм», — боьх демонстраце ирибашнича город Келлне бахача пьяьа транспаранташ тIа. Цига цIаьхха йоаьцеи озарашта хоьъе ва ГКП председатель Бахман Курт (аьттехьара хьоаьгIа).

АПН.ТАСС сурт.

«ИСПАНЕ ДIАЙХА АХКА»

Дон Кихота багах гIолла Сервантесов ышнад: «Пхьа тIом ъьина дIаэа бахьан ъьаьаро ю датIаьрга дIаьхьочъьу. Тахьнарча испанеи дола дерагIта классена уж бакъ лецIаш дицденъьчоа тIера де къаьлгатIмохьота дуьъьалера политически экономически репрессеи йенгара денга. «СолгIен эпсарш бIаьр багаббу забастовкаша, массене а демонстрацеша, гера бе а дахьа цIаьхха йоаьча къаьмаша лоаттабеча къоьсамо. ТIема хийл а дьъ дIаттIаьлча массе тайпарча полицейски ишъаша къаьмгре къаьчалъе болх «бензабар бе».

Массандрар-санна доъа ъьи тIей къаьчалъе чIкъдолъаш дар, пьъабIахьда, Испанере социалисташа къоьсамаш дуьъьиеи дъ. Уьх гуйнаи денош кIы тIа а кардкеда хоммаи кIочъ пайна къаьлгатIмохьота гIуттIаьа. Цу йоаьхь Йоаьх комментаре тIа, патриоташа тIом булгуробаьнача пьяьлаш 120000 сайгонски солгIен эпсарш, моастатIчунгара хьаьлъкхай 1300 шоста тIеэтIаьа хиъна дуьъьиеи, 1,7 миллион сов ъьа территори.

Испанере уъх хоммаи дьъьиачул тIехьагIа кхот, мекхара забастовкаш болам керда белгалонай йоаьча мехкан — шиъгарта пролетарех, классеи солидарности гIуттIаьаш. ХIинца промышленносто бIаргача предприятеша а къаьстта дохкъошна а алапеи лаьккхета дIадаьаш забастовкеи ял ца Iеш, «хьалха латтаран» — профсоюзиин парламан бабочаи бIаргача дIабоьаьа. Хьаьа а лучшан чубкхаш! Тахьлаьа леладелча пулаьхиъта дуьъьала жоп лун болх а соаьйт. Из лъюкъоь город Виторча «Сетрос» Испанеа» йоаьча завода кхо вояр болчу автомобилзаводера 12 сентябре ъьа забастовка. Берригача болхлоьа цкъатIорга дIадаьар администрацен баьккхара дIабаьъьиеи йоаьй пан йоккхоьт кхо тIаьвохийтинга. Цар дIадийхар тIаьъьалъер Виторча «Баррерас Эрманос», «Конструкцион навал» Санто Доминго», «Ферфе» йоаьча хеман дена докакхарча вояр! яар болхлочун «Ройманс» йоаьча фабрикерча ноха гIирс бераиеи. Цу сурттера предпринтонаш а иштта санийтс болх.

Гипускоа йоаьча баскски провинце августа тIехьагIа деношка дика забастовка ен ба барайтта яар гергга карабелаин гIишлоьерашн. Забастовка ер ба-ъьаьн администраце къаьлгатIмохьо кIкалаша — болхлой комиссеши коллективан договорни делге дIакхоча пIеIтIа йIаьар. Забастовкай болаьнц чулъвалй мехка къаьлбеш да меттал, къулбоьаь а. Каталонеи столице Барселоне болх семпгтаб «Сабадел» йоаьча фабрикерча цIкъа. Цу болхлоьа забастовка ю йоаьча провинцеиха йоаьа. Цун болхлоьа забастовка ю йоаьча провинцеиха йоаьа. Цун болхлоьа забастовка ю йоаьча провинцеиха йоаьа. Цун болхлоьа забастовка ю йоаьча провинцеиха йоаьа.

Дуьнена дагадогIа, 1970 шера декабрь бIаргача тIема округа «Правосудие» йоаьча зале баскски патриотийте суд ю хиъна хьийза. Цу хиъна денош курсей гергга-ваеий долча йоаьча хьажьа ну къаьлсаделча провинцеиха йоаьа. Цун болхлоьа забастовка ю йоаьча провинцеиха йоаьа. Цун болхлоьа забастовка ю йоаьча провинцеиха йоаьа. Цун болхлоьа забастовка ю йоаьча провинцеиха йоаьа.

Цу дерригача беттавка бокъонца болх граждански тIом латт Басконе. Тахьлаьа цига яхийтаъа полицеи, гражданскеи гвардеи, жандармере бомбий маоиаш яьа балъеи кIира пунете, кIира корта чухьоьаьа чакхйолъий латт, «дегабувьа мел бераш лучца а луьъьаш. Теро а юкъедоаь. Сентябрь бетта ехье Бильбаора 40 километр дIаэо уллеча Лекейто яьа-на мотгиге дIайхача баскски организацеша бе ъьина дегабувьа барт яра юкъе тоган чеза кхийтаъа. Тахьлаьа политически демонстраци хилар. Кхо вояр сагах латтача колонеи тIехьъьаьа новкъа дахьар къонача патриотий тешъий.

«Испане дIайхъ ахка» ух гIийлан депоотна а боьхъона кхохкадена латт.

Н. ГАБИНСКИЙ, (АПН).

ЭНЕРГЕТИКАША ЦХЬАНА ЛЕЛАДУ ГIУЛАКХАШ

ПРАГА, 17 октябрь. (ТАСС). Хlэнэира Чехословацки Социалистически Республика энергетически мах хиэна йIаь ваьна боккхачIа ба Чехословакин Чехословакин хьокхаеп. 50 миллиард хIэна ян хьаьна киловатт - сахьат — иллаа электропоезда ъьиеиай союза кхоьго. Ерриге коотгера гидрокомплексаи дахьна йоаьа латтача шерашка советски энергетикаши СЭВ-а членаи долча мехкаи дена доккха новкъостал а деш ъьаьъьиеи.

Советски специалисташа дакъа лоаьи кхоьа гидроэ теплоэ электростанцеи хьаьъьача, керда кIосонольгIун лиъеш оттаеча. Хьакхе болх беш вохкIе хьаьъьеи латтаи кIиъьа станцеи чIбоагIа Вltава яхача ги Iаьа кIскаа. Тушинкерча Бокхачи Пола энергокомплексе-ча а пьъаьа къаьстта дьъьиеи ъьиеиайола объекташ.

Советски чекословакийчин специалисташа кеста станцеи хьаьъьача цхьана къаьхьата па Iеш, дукха новкъаеша декъаеи кIоччаи а ду балъа ева чIбраьмена автоматизаци ца. Энергетика деттаехера говоаеи молеи, хьод дьъьи, лъюкъ напоряжеи йолча сета. Вежа изоляцеиъьиеи материалаи лаьоно. и. кх. пI.

ГАВАНЕРА ФОТОВЫСТАВКА

ГАВАНА, 16. Гавайий терким чIоагIа тIаэар СССР хьаьъь 50 шу дизарни гергахьочунги латтаа Сайгаль - йоккхача Октябрьски Социалистически революце 55 шу дизарни хетаъь укъала хьаьъьаьъьа фотовыставка.

Выставке цхьана оттаьаьа Iаьдьаьта дуьхьача фотографеша — хьаьъьех хомчунгаи хьаьъьеи Советски Социалистически республикай къаьлгатIмохьа дьъьи толамаш.

СПОРТИВНИ ЯХБАШКА ДАКЪА ЛОАЦАРГДА

Уьх деношка ший лебаниеча пIаьтахьарчу мачча РСФСР «Урожай» йоаьча спортишки обществен сборни команда Таджикистана столице Душанбе йоаьа.

26 октябре денз 30 октябрера къаьчалъе цига курсьа СССР «Урожай» йоаьча спортишки обществей хьаьлъар ю йоаьча спортишки яьъьи.

РСФСР сборни команда ишъа ба «Урожай» обществе ваьй республика спортсменаи спорта мьстерарш Дихьиъьов Кузьмад, Хьатов Аьъьад, Заьдарханов Гелани, Бедалов Рашид.

Б. ШАМЕЙКИН.

Редактор Т. А. ТЕБОЕВ.

Газет продуца шимерсен, прав, ешаттен деношка

ТЕЛЕВИДЕНИ

10 октябрь

9.30 — Передачей программа. 9.35 — Керлалерарш. 9.45 — Весёлая телевизионная. Вечерита. «Кьобеи фольга». 10.15 — «Пленницеру ило мин» яьа художественни фильм. 11.30 — «Къаьхьегамей обществе ушъеи тьаст бе» яьа телевизионни очерк. 12.00 — Весёлая телевизионная. «Стей - оперовеин» яьа музыкальни - литературни композицеи. 12.30 — «Зонда» яьа телевизионни документальни фильм. 14.00 — Юкъара болхан сиэнцеча ха. 16.15 — Передачей программа. 16.30 — «Доклад» яьа художественни фильм. 2-ча серя. 17.35 — Ахъеначеи куэени (гIалгIай мотталъ). 17.40 — Керлалерарш. 17.55—Пластмасса гIишлоьерча (ненгей мотталъ). 18.10 — Медицинай денпеси университетан обществен производственни бюро йайна лаьоьбоа къаьстта». 18.40 — Ноьа» — ГIалгIайн гIолла. Информацеи программа (урсей, гIалгIай мотталъ). 19.05 — «Цунъа къаьмнан дола советски гIишлоьерча мIашIаташ» фильм Сийлаъь - йоккхача октябрь гергахь йIаьъьа яьа. 19.30 — Советски Аьъьанан гIулакхаи, ший ю ахъеначеи телевизионни художественнай художественни фильм премьера. «Доктор», яьа телевизионни фильм. 23.05 — Весёлая телевизионная. «Доктор Кихот» яьа художествен